REGIONE SICILIANA

COMUNE DI TRAPANI

# PIANO REGOLATORE GENERALE

RIELABORAZIONE PARZIALE

***Progetto***

*con le modifiche introdotte dal D.D.G. DRU ART.4 n° 12 del 12/02/2010*

| DATA: | TAVOLA |
|---|---|
| **Aprile 2011** | E.6.a.bis |


Progetto dell'Ufficio del Piano

*Il Dirigente: Ing. Eugenio Sardo*
*Geom. Giuseppe Giaziano*
*Geom. Giuseppe Prestigiacomo*

Consulente del Piano:
*Prof. Arch. Giuseppe Gangemi*

Rielaborazioni digitali:
*Arch. Vincenzo Valenti*


**TRAPANI SUD:**
**Lido Marausa-**
**Località Arceri**

SCALA 1:2.000
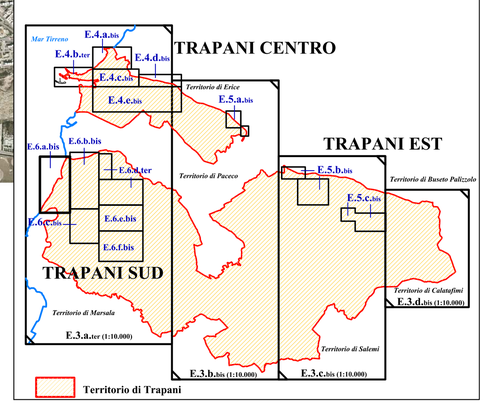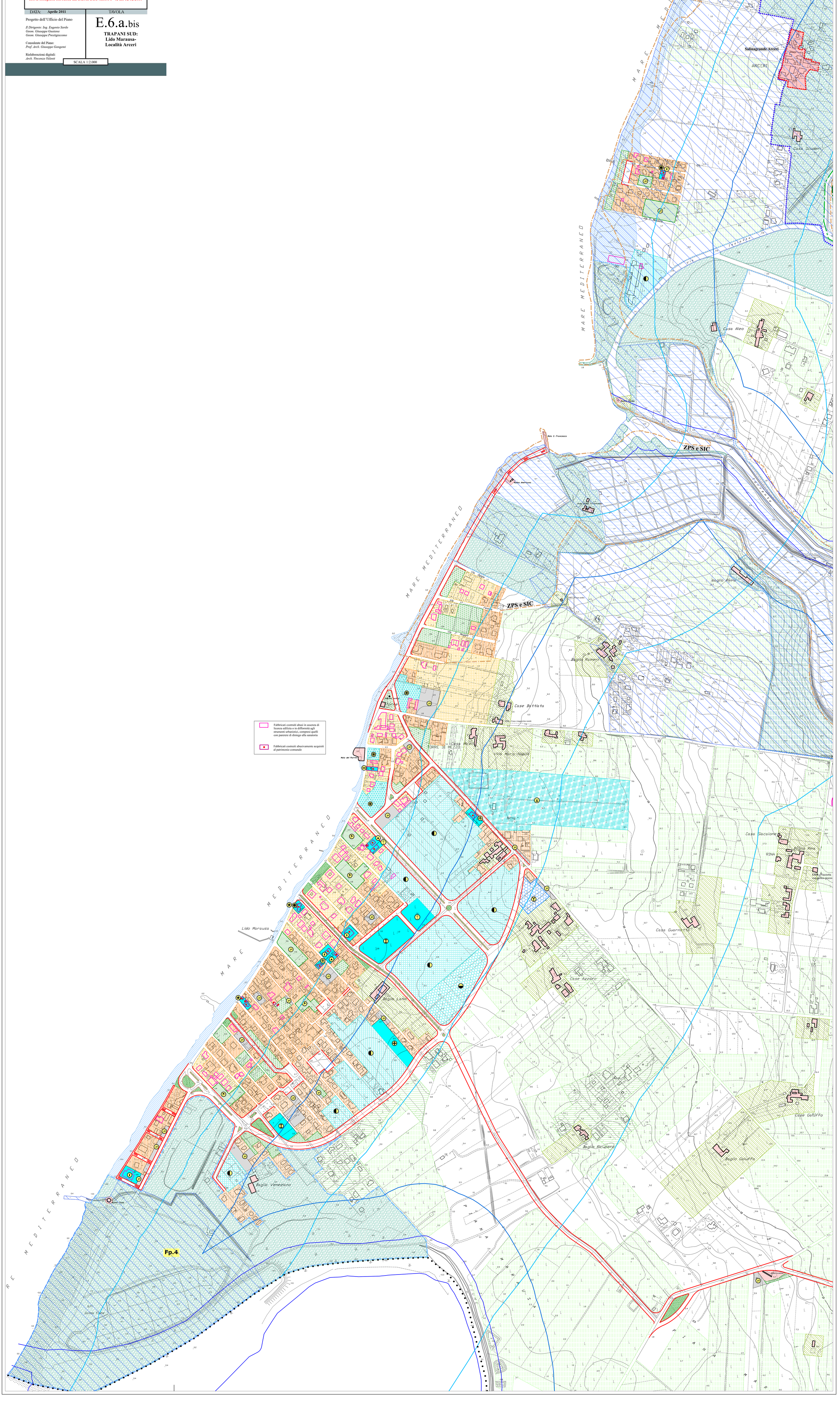
QUADRO D'UNIONE DELLE TAVOLE DI PROGETTO
ALLA SCALA 1:2.000 E 1:10.000