QUADRO D'UNIONE DELLE TAVOLE DI PROGETTO
ALLA SCALA 1:2.000 E 1:10.000

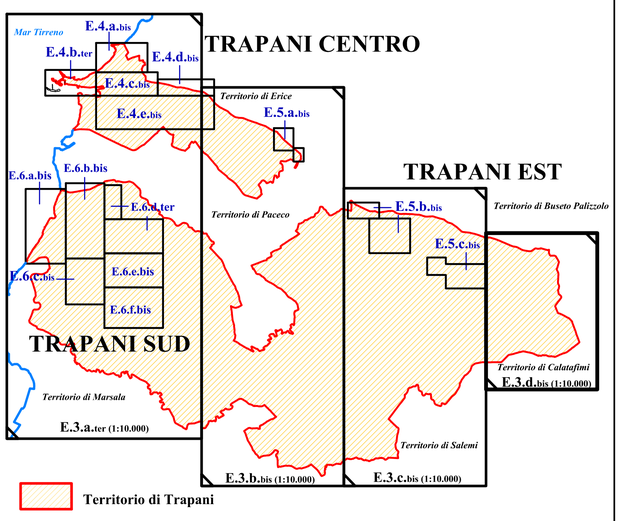

Legenda:

Zone territoriali omogenee (art.2 D.I. 2 aprile 1968, N.1444)

- **zone A** - agglomerati storici - recupero del patrimonio edilizio esistente
- **zone B** - totalmente o parzialmente edificate
- **zone C** - parzialmente edificate o inedificate
- **zone D** - insediamenti produttivi (artigianali, industriali, commerciali)
- **zone E** - usi agricoli
- **zone F** - spazi pubblici riservati ad attività collettive
- **zone F** - attrezzature ed impianti di interesse generale

Rete delle principali vie di comunicazione stradali e ferroviarie (punto 1 art.7 L. 1150 /1942)

- Autostrada e viabilità principale
- Ferrovia

REGIONE SICILIANA

COMUNE DI TRAPANI

PIANO REGOLATORE GENERALE

RIELABORAZIONE PARZIALE

Progetto

con le modifiche introdotte dal D.D.G. DRU ARTA n° 42 del 12/02/2010

DATA: **Aprile 2011**

TAVOLA

E.3.d.bis

TERRITORIO COMUNALE

Progetto dell'Ufficio del Piano

Il Dirigente: Ing. Eugenio Sardo
Geom. Giuseppe Guaiana
Geom. Giuseppe Prestigiacomo

Consulente del Piano:
Prof. Arch. Giuseppe Gangemi

Rielaborazioni digitali:
Arch. Vincenzo Valenti
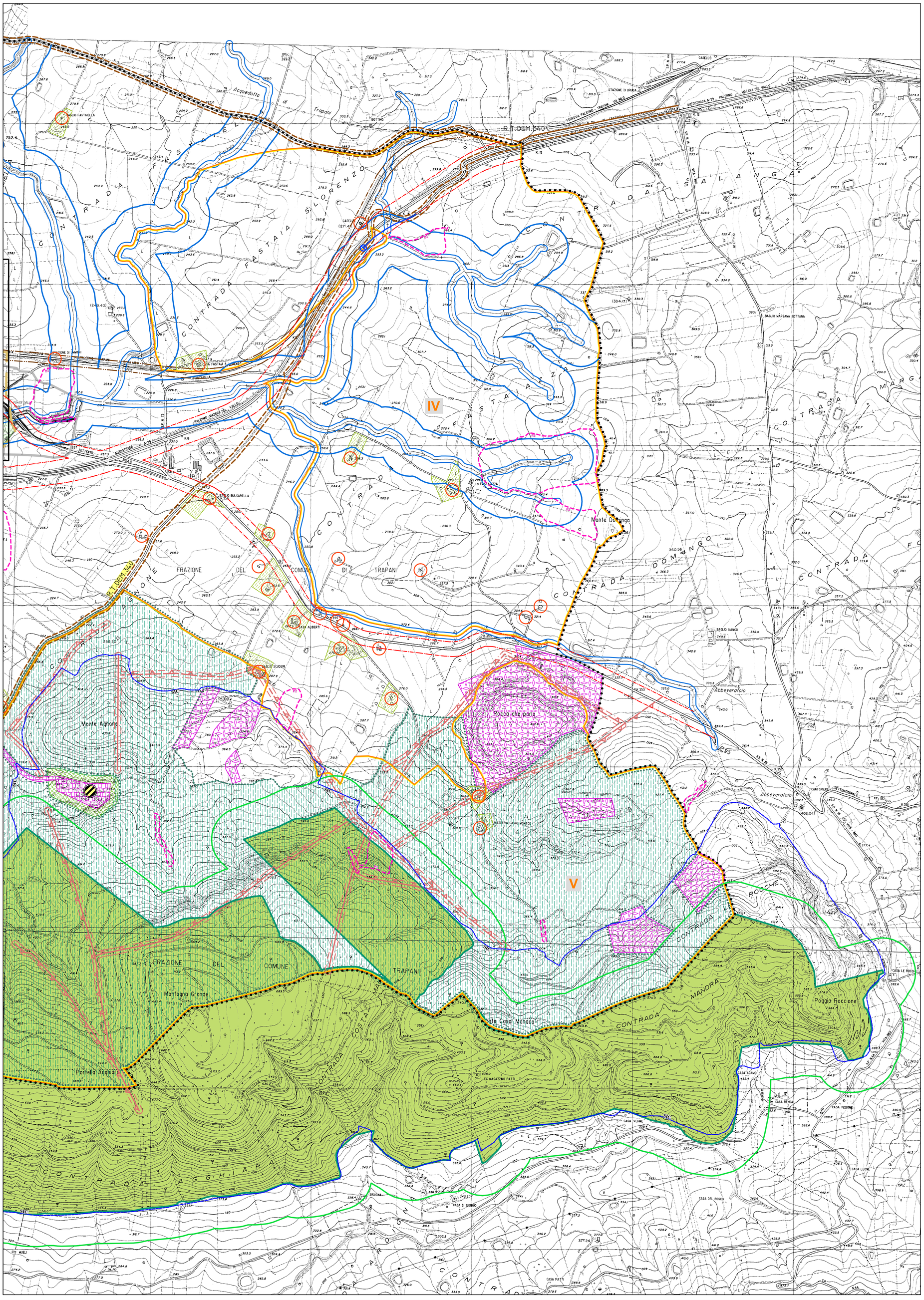
SCALA 1:10.000